



岩塚製菓株式会社

「名店の味をご家庭でプレゼントキャンペーン 第2弾」

応募専用ハガキ

山折り

対象商品を買ったレシートで応募しよう！

抽選で200名様に当たる！  
名店の味をご家庭で

プレゼントキャンペーン第2弾

応募締切:2024年5月31日 金 23時59分まで WEB申込みは 23時59分まで 当日消印有効

【レシート有効期間:2024年4月1日(月)~2024年5月31日(金)】

賞品内容

賞品両論

笠原将弘 賞

賞品両論フリーズドライスープ

5品セット

濃厚トマトスープ/生姜スープ

ふんわりたまごスープ/あめ色玉ねぎスープ

お揚げと小松菜スープ



100名様

※写真はイメージです。

ラ・ベットラ・ダ・オチアイ

落合務 賞

S&B 予約でいっぱい店の

バスタソース6品セット

ジュノペーゼ/カルボナーラ/いかすみソース

トリュフと黒胡椒のチーズソース

ポロネーゼ/からすみのアフリカ・オーリオ



100名様

※写真はイメージです。

応募条件:対象商品2個ご購入(レシート2枚でもOK)



旨塩せん



だしせん



鬼ひび海苔しお



RISOUNO!カチョエペベ風



RISOUNO!いかすみソース風



RISOUNO!カルボナーラ風

※3月11日発売期間限定商品「ゆず胡椒せん」も対象です。

方応募

対象商品を含むお買い上げレシートを応募ハガキまたは郵便ハガキに密着するよう全面に透明テープでしっかりと貼り付け、①ご住所②お名前フリガナ③電話番号④年齢⑤性別⑥ご希望の賞をご記入の上、郵送にてご応募ください。

WEBからのお申込みはコチラ



https://iwatsuka-meiten-cp.com/2024\_haru

キャンペーンに関するお問い合わせ

0120-626-241 ※月~金10:00~17:00まで(土・日・祝日は除く)

【注意事項】●同じレシートでの、ハガキ・WEB 両方のご応募は無効とさせていただきます。●ハガキ1枚につき1口のご応募とさせていただきます。●おひとり様1口でもご応募頂けます。●ご応募は国内在住の方に限らせて頂きます。●当選権利を譲渡・交換することはできません。●当選発表は厳正な抽選の上、発送をもってかえさせていただきます。●予告なくキャンペーン内容や、賞品が変更になる場合がございます。●ご当選者様の長期 不在や、ご住所、転居先が不明等の理由により賞品がお届けできない場合は、ご当選を無効とさせていただきます。また、賞品の再発送対応は致しかねます。●郵便切手代はおお客様の負担とさせていただきます。●ご応募いただいたハガキ・レシートは返却できません。●次の場合、こちらからのご連絡することなく無効応募扱いとなります。①ハガキに添付のレシートが確認できない場合。②記入必要事項に不備がある場合。【個人情報の取り扱いについて】ご記入頂きました個人情報に関しましては、賞品の発送と個人を特定しない統計データにのみ使用させていただきます。お客様の同意なしに個人情報を業務委託先以外の第三者に開示・提供することはありません(法令等により、開示・提供を求められた場合を除く)。

㊦きりとり

郵便ハガキ

1 5 1 8 6 9 1

お手数ですが  
規定料金の切手をお貼りください。

日本郵便株式会社 代々木郵便局 郵便私書箱第20号

岩塚製菓(株)「名店の味をご家庭で  
プレゼントキャンペーン 第2弾」事務局 行

|       |  |             |    |           |
|-------|--|-------------|----|-----------|
| 〒     | —  |             |    |           |
| ご住所   | 都<br>道<br>府<br>県   | 市<br>区<br>群 |    |           |
| フリガナ  |  |             |    |           |
| お名前   |  |             |    |           |
| 電話番号  | 年齢   | 歳           | 性別 | 男・女・回答しない |
| ご希望の賞 | 対象商品2個ご購入(レシート2枚でもOK)<br><input checked="" type="checkbox"/> ご希望の賞に <input type="checkbox"/> 笠原将弘賞 <input type="checkbox"/> 落合務賞<br>100名様 100名様<br>※複数チェックやチェック無しは無効といたしますのでご注意ください。 |             |    |           |

お買い上げレシートのご注意&貼り付け方

●対象商品を含む複数枚のレシートでもご応募可能です。●ハガキ1枚につき1口のご応募とさせていただきます。●ハガキカラー面にレシートがはがれないように4辺をテープなどでびったりと密着させしっかりと貼ってください。(レシートが長い場合は折りたたんで貼ってください。)●購入店舗、購入日、対象商品名、対象商品金額がわかるように折りたたんで貼ってください。●同じレシートでの、ハガキ・WEB 両方のご応募は無効とさせていただきます。●レシートのご購入内容に対象商品が含まれているかご確認ください。対象商品に誤りがある場合や対象商品が含まれていない場合は、無効となります。●レシートの対象商品にメーカー以外で〇印をつけてください。(メーカーを使用すると印字が消える場合があります。)●レシートの文字の上にテープがかからないようにお貼りください。(印字が消える場合があります。)●レシートの印字が消えて読み取れない場合や、コピー、及び貼り付けのないものは無効となりますのでご注意ください。●レシートは返却できませんのでご注意ください。

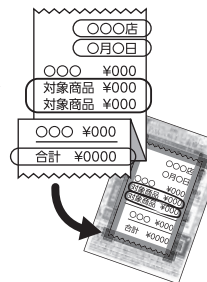

※クレジットカードでお買い上げのお客様はプライバシー保護のため、レシートのクレジットカード情報は切り取るか黒く塗りつぶしてください。

㊦きりとり

「応募はがきのつくりかた手順」

- この用紙をA4サイズで拡大縮小せずプリント
- 外枠の点線に沿って切り取る
- 中央の点線で山折り
- 裏面をのりなどでしっかりと貼り合わせる